

PTF HANDLER

PTF handler es la solución desarrollada junto con la suite Webgate400 para fibrar y simplificar los procedimientos de preparación y de instalación de las PTF, normalmente delicadas y laboriosas; gracias a PTF handler se pueden preparar y distribuir las PTF de las propias soluciones software que se deben enviar a los clientes, que posteriormente se instalarán directamente desde el applet.

LAS PRINCIPALES FUNCIONES DE PTF HANDLER

Lado sistema de desarrollo:

- Apertura de una nueva PTF: identificación de las librerías que contendrán los objetos que se deben enviar.
- Identificación de los objetos incluidos en la PTF: selección de los objetos contenidos en las librerías, incluso diferentes, y de los IFS que se deben introducir en la librería PTF que se debe liberar.
- Identificación de los objetos incluidos en la PTF:
- Creación PTF: creación de un objeto incluido en el interior del IFS, cuyo nombre se compone del código de la PTF, de su descripción y de un sufijo. Además, la fase de creación PTF puede volver a efectuarse si es necesario añadir o cancelar objetos de la lista.
- Envío PTF: con un simple clic con el botón secundario del ratón se puede guardar el objeto o enviarlo por correo electrónico.

Lado usuario:

- Autorización a la instalación de las PTF: las PTF pueden ser instaladas solo por usuarios anteriormente autorizados.
- Instalación de las PTF: para los usuarios autorizados, la función se ejecuta directamente desde applet. El procedimiento de instalación prevé una fase de copia de seguridad que permite crear una copia de objetos liberados.
- Reinicio en caso de interrupción del procedimiento: si, por cualquier motivo, se interrumpe el procedimiento antes de haber completado con éxito la fase de instalación, se puede volver a iniciar efectuando de nuevo la primera fase de instalación (instalación física de la PTF).

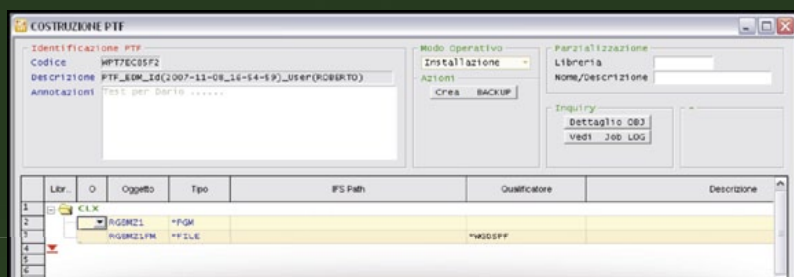

Función de creación de PTF

PREREQUISITOS MÍNIMOS

WEBGATE 400