



Be **e** **Store**
professionals



Sul mercato dal 1974 Sirio, oggi Sirio informatica e sistemi SpA, ha prodotto valore per i propri clienti, frutto di una politica che ha sempre privilegiato l'efficienza e la serietà basate su criteri produttivi all'avanguardia e su know-how specialistico, applicati con rigore industriale.

Oggi Sirio informatica e sistemi opera nei settori del software gestionale e dei servizi, dove informatica e conoscenza trovano applicazione ai massimi livelli applicativi.

La competenza di Sirio informatica e sistemi consente di governare al meglio il processo di vendita al dettaglio e mette a disposizione gli strumenti necessari a partire dai collegamenti tra i negozi e la sede (sia via internet che intranet), il collegamento con i registratori fiscali, la gestione dei codici a barre e dei tag RF-ID, un'interfaccia utente di facile apprendimento e sistemi di autorizzazione per l'accesso alle informazioni.

Le nostre competenze consentono anche il controllo totale e costante degli indicatori chiave dell'attività di vendita al dettaglio quali ad esempio la redditività e la rotazione del magazzino.

Affidabilità dei prodotti, competenza nei servizi, continuità nell'evoluzione tecnologica e tutela degli investimenti effettuati dai clienti sono i cardini della nostra filosofia.



INTERFACCIA GRAFICA
SEMPLICE E INTUITIVA

RISERVATEZZA
DELLE INFORMAZIONI

IDENTIFICAZIONE UNIVOCA
DELLE INFORMAZIONI

SINCRONIZZAZIONE
AUTOMATICA DEI DATI

HELP ON LINE

BeeStore per la vendita al dettaglio

BeeStore si rivolge a tutte quelle aziende che, con uno o più punti vendita, commerciano al dettaglio prodotti quali ad esempio:

- abbigliamento
- intimo
- scarpe
- profumeria e erboristeria
- videogiochi
- vini e bevande
- casalinghi
- elettrodomestici
- abbigliamento e accessori prima infanzia

BeeStore è la soluzione per il settore RETAIL affidabile, sicura e scalabile, caratteristiche comuni a tutte le soluzioni di Sirio informatica e sistemi che, da oltre trent'anni, accompagna migliaia di PMI nella loro crescita. Grazie all'estrema facilità di utilizzo, inoltre, BeeStore richiede tempi di formazione del personale ridotti al minimo.

Rivoluziona la gestione del CLIENTE, del PUNTO VENDITA e della RETE DISTRIBUTIVA! Grazie ai preziosi strumenti e alle funzionalità innovative che lo contraddistinguono, BeeStore garantisce un'efficace gestione della relazione con il cliente e al tempo stesso un'ottimizzazione del governo del punto vendita e dell'intera rete distributiva.

BeeStore è inoltre lo strumento ideale per:

- **ottenere** i dati di vendita di tutta la rete distributiva e trasformati in preziose informazioni in grado di supportare l'azienda nelle analisi e nelle decisioni strategiche per la propria attività;
- **intervenire** tempestivamente in funzione delle continue variazioni e delle richieste di mercato;
- **governare** il processo di vendita, mediante un'interfaccia grafica intuitiva e facilmente utilizzabile da tutti gli utenti;
- **fidelizzare** i clienti, profilandoli in base alla preferenze e agli acquisti pregressi e inviando loro comunicazioni mirate e buoni acquisto;
- **monitorare** costantemente gli indicatori chiave dei dati di vendita e di magazzino, così come del processo di acquisto e di vendita;
- **approvvigionare/riapprovvigionare** nel modo più efficace possibile: nella fase di acquisto all'inizio della stagione, ad esempio, sarà più semplice sapere quali prodotti acquistare, grazie ad un'accurata analisi del dato storico per fornitore. In fase di riapprovvigionamento, inoltre, si sarà in grado di avere sempre il prodotto giusto al momento giusto e nel posto giusto, massimizzando così le vendite e minimizzando i costi di trasporto;
- **dare una risposta** a tutte le esigenze tipiche dei principali settori merceologici, tra cui: abbigliamento/intimo (stagione, colore/taglia), scarpe (materiale/forma/tacco/etc., gestione sia di prodotti moda/stagione che continuativi), videogiochi (gestione usato, prenotazione), casalinghi (gestione liste nozze), grandi elettrodomestici (prenotazioni con consegna a domicilio, pagatramite finanziarie).





VENDITA ASSISTITA

BeeStore ha nella gestione degli scontrini di vendita il suo punto di massima attenzione alle esigenze del personale di cassa. L'estrema facilità d'uso (e la conseguente riduzione al minimo dei tempi di formazione del personale), l'interfaccia grafica intuitiva e la velocità operativa sono gli elementi qualificanti della gestione degli scontrini di **BeeStore**.

Alcune funzionalità di rilievo:

- utilizzo in modalità touch screen
- interfaccia con lettori ottici
- interfaccia con registratori fiscali
- vendita di articoli non codificati
- gestione dei commessi
- sospensione multipla degli scontrini
- gestione dei servizi
- (sartoria, riparazioni, noleggi...)
- gestione dei resi / abbuoni / omaggi / acconti
- gestione delle tessere fedeltà (fidelity)
- diverse modalità di pagamento anche contemporanea e vendite a credito
- gestione acconti multipli e scontrinati (sia in fase di acquisto che di prenotazione)
- finanziamenti e contributi
- calcolo del resto al cliente in valute diverse.

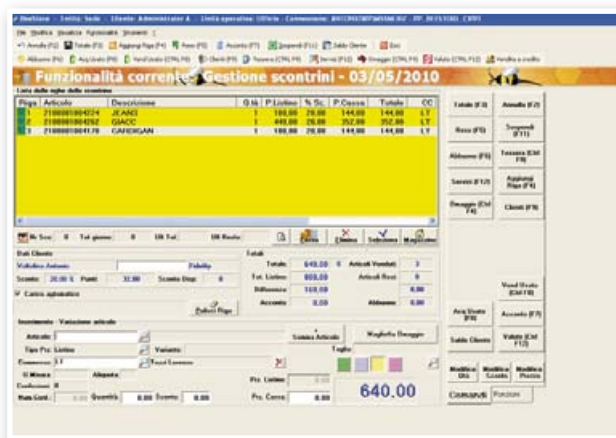
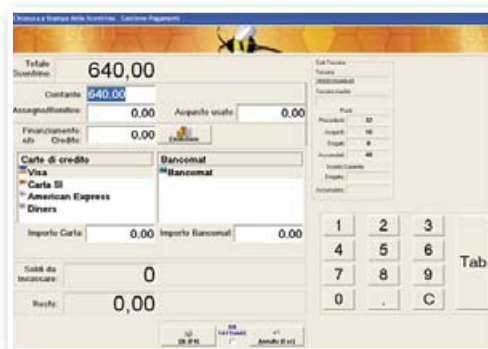

PRENOTAZIONE DEGLI ARTICOLI

La possibilità di prenotare gli articoli offre gli indubbi vantaggi di incrementare il numero delle vendite e di offrire un gradito servizio ai clienti. In molti casi, inoltre, la possibilità di effettuare prenotazione è un obbligo: è il caso della vendita di capi su misura, della consegna diretta a domicilio, della necessità di reperire gli articoli mancanti da altri negozi, etc. Con **BeeStore**, la prenotazione degli articoli diventa di semplice gestione.



INTERROGAZIONI E STAMPE

BeeStore prevede di effettuare interrogazioni delle giacenze e della disponibilità dei singoli articoli, con il dettaglio delle varianti (per il settore abbigliamento e scarpe) e la suddivisione per punti vendita e per magazzini di distribuzione. E' inoltre possibile interrogare i movimenti di magazzino per causale e per periodo e le prenotazioni.

BeeStore, al fine di consuntivare i risultati giornalieri e di periodo del punto vendita, prevede delle stampe di supporto per:

- corrispettivi del giorno
- venduto per articolo/classe di articoli
- scontrini emessi per fascia oraria
- incasso per tipologia di pagamento
- elenco dettagliato degli scontrini
- elenco analitico (giornale di fondo).

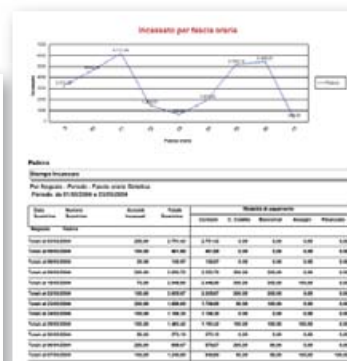



BOLLE FATTURE IMMEDIATE FATTURE DA SCONTRINO

BeeStore consente ai diversi punti vendita la gestione elettronica di documenti per effettuare: resi di merce, rientri di fine stagione, trasferimenti tra diversi punti vendita e documenti di vendita, sia bolle che fatture immediate.

Con **BeeStore** è possibile generare una fattura di vendita derivante da uno scontrino di cassa, con lo scorporo automatico dell'IVA e la stampa dell'eventuale modulo TAX-FREE.

E' previsto il collegamento con la gestione TAX-FREE di Global Refund.

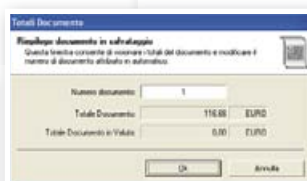
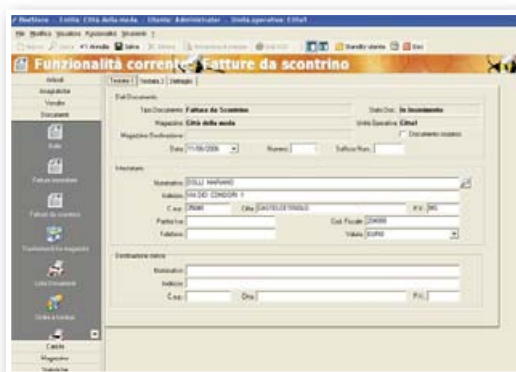

DESCRIZIONE	QUANTITA'	PREZZO	IMPORTO	IVA
INCROCIATO MENTRE 60	1.00	45.00	45.00	20
SOBRIA GIOIUNO 102	1.00	71.68	71.68	20
Totale Documenti			116.68	



DISTINTE DI CASSA

A supporto della gestione delle movimentazioni di denaro e della verifica dell'incasso giornaliero rispetto al corrispettivo, **BeeStore** gestisce una contabilità di cassa e, a fine giornata, genera un report riepilogativo suddiviso per tipologie di pagamento e l'eventuale distinta di versamento per i valori relativi ai pagamenti per contanti e assegni.

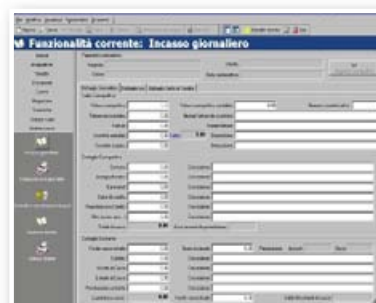

ANAGRAFICA CLIENTI E FIDELITY CARD

BeeStore consente di unificare le informazioni dei propri clienti al dettaglio.

La funzione di inserimento controlla l'eventuale presenza del soggetto per evitare il caricamento doppio.

E' possibile associare più gruppi di appartenenza che potranno essere utilizzati per eventuali promozioni o azioni commerciali verso la clientela fidelizzata.

A ogni cliente può essere associato uno sconto in percentuale, un fido massimo per le vendite a credito e un codice tessera. La registrazione dei dati del cliente può essere effettuata dopo il rilascio della tessera fedeltà che risulta immediatamente operativa, riducendo così i tempi di attesa alla cassa.

L'interrogazione della situazione dei punti fedeltà, degli sconti spettanti e dell'estratto conto consente di rispondere immediatamente a tutte le richieste.

Sono previste varie forme di estrazione dei dati al fine di poter inviare e-mail o sms di tipo informativo / pubblicitario.





INFORMAZIONI AGGIUNTIVE E INTERVISTE

Be eStore consente di collezionare preziose informazioni aggiuntive sia per i singoli prodotti gestiti che per i clienti/fornitori/personale; le informazioni da raccogliere possono essere inserite sia in fase di creazione dell'anagrafica che implementate successivamente.

Questa modalità consente anche di costruire delle interviste da utilizzare in fase di vendita (gestione scontrini), per poter rilevare informazioni utili quali ad esempio il cap di provenienza o le abitudini e preferenze di consumo. Tutto questo è utile per lo sviluppo della rete, per un'attività di approvvigionamento sempre più precisa ed efficace e per eventuali attività di marketing mirato.



GESTIONE DEGLI ARTICOLI

Be eStore consente la creazione e la modifica di nuove referenze, anche presso il singolo punto vendita, se autorizzato, distribuendo l'informazione all'intera rete di vendita.

A soluzione delle problematiche tipiche del FRANCHISING, il singolo punto vendita può gestire proprie referenze in modo autonomo, completando quindi la gamma d'offerta alla clientela.

La gestione commerciale degli articoli consente di utilizzare, per ogni singola referenza, tre unità di misura, più bar-code associati, anche con quantità multiple. Inoltre, per il settore abbigliamento, vengono gestite le taglie e i colori, mentre per il settore delle scarpe vengono gestite anche le varianti multiple.

I prezzi di vendita delle singole referenze sono diversificabili per punto vendita e valuta, permettendo così la gestione di reti di vendita anche internazionali. La gestione delle promozioni consente l'impostazione sia di sconti, sia di prezzi di vendita per periodi temporali di validità. Più referenze sono raggruppabili sotto un unico prezzo di vendita permettendo la gestione delle offerte speciali.

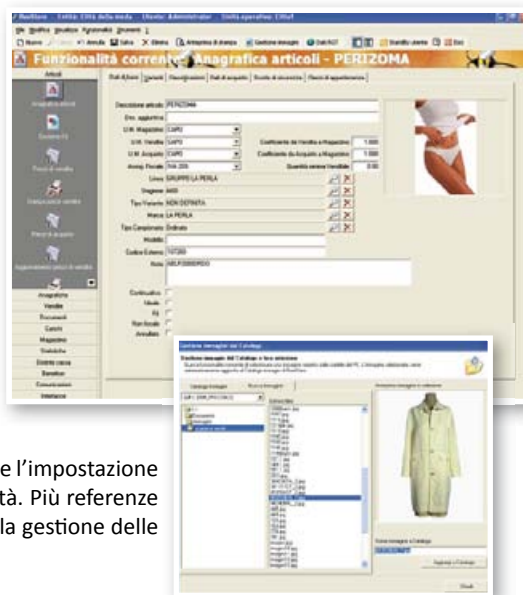

IMMAGINI

Ad ogni referenza sono collegabili più immagini reperite da un catalogo d'immagini che viene gestito durante l'assegnazione delle stesse agli articoli. Il sistema consente quindi anche a personale non esperto di governare con la massima efficienza grandi moli di immagini. Il trasferimento delle immagini ai negozi è facoltativo.



GESTIONE KIT

Be eStore consente la creazione di kit comprendenti un insieme definito di articoli separati, facilitandone la gestione e rendendo possibili le attività commerciali. All'atto della vendita vengono scaricati da magazzino i singoli componenti del kit, con il relativo valore.

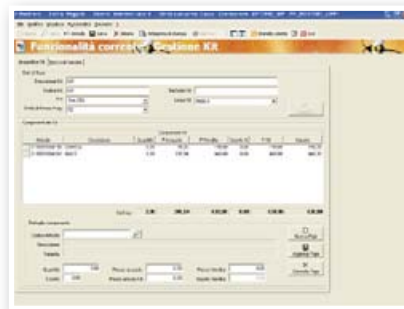

RICERCA DEGLI ARTICOLI

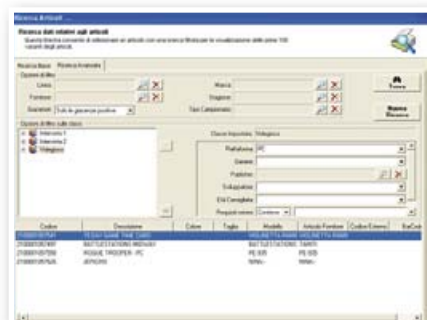

Be eStore include un potente motore di ricerca degli articoli che consente di trovare quanto richiesto attraverso tutti i dati previsti in fase di codifica come ad esempio per linea, per marca, per fornitore, per classificazione, etc. Inoltre è possibile creare delle classi di articoli aventi proprietà non predeterminate ed utilizzare queste informazioni per ricercare i prodotti.

Ad esempio è possibile definire la classe "lavatrici" e definire dinamicamente le caratteristiche di una lavatrice come la capacità in KG, la larghezza, la classe di consumo, il numero di giri della centrifuga.

AGGIORNAMENTO PREZZI

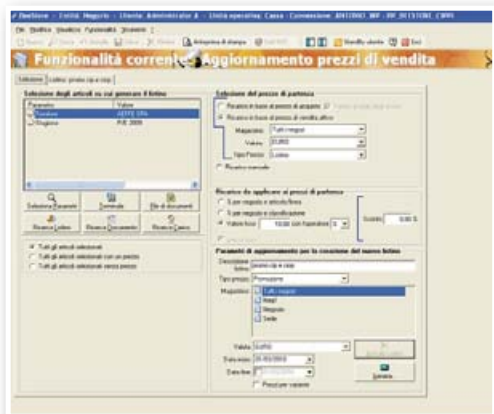

Il prezzo è una delle leve su cui agire per migliorare l'efficienza e l'efficacia del business aziendale; ecco quindi che in **BeStore** troviamo uno strumento veloce e semplice che consente di sviluppare listini e promozioni. E' possibile selezionare gruppi di articoli su cui agire, determinare dei listini di partenza, definire le regole da applicare (aumento del prezzo di una determinata percentuale, applicazione di un eventuale sconto), il periodo di validità



(dal - al), i negozi in cui il listino viene applicato, etc. Sulla proposta calcolata, è poi possibile intervenire manualmente per affinare il risultato. Con questo sistema si possono definire offerte quali i "volantini", i prezzi di saldo, le promozioni.

PROMOZIONI

BeStore prevede la creazione e la gestione di diverse tipologie di promozione, valevoli continuamente o solo per un determinato lasso temporale, indirizzate a tutti o solo a determinate categorie di clienti, valevoli per tutti i punti vendita o diversi per ciascun negozio.

La gestione delle promozioni è estremamente semplice: è sufficiente selezionare i prodotti su cui applicare la promozione - per quantità

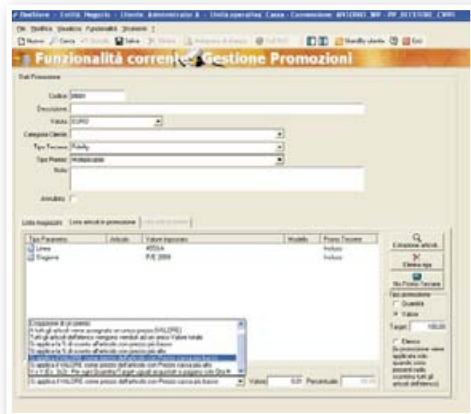

o per valore - e definirne la tipologia (ad esempio il classico 3x2, oppure a seguito dell'acquisto di tre prodotti della stessa linea, quello a prezzo più basso costa un centesimo, o al raggiungimento di un certo importo acquistato si ottiene un omaggio o un particolare sconto, ecc.).

RIORDINI DA NEGOZIO A SEDE

Questa funzione consente al gestore del negozio di richiedere la merce alla sede per meglio gestire l'immobilizzo di materiali presso i punti vendita.

BeStore consente di confrontare la situazione di giacenza con le eventuali quantità di sottoscorta previste o con le vendite di un periodo a scelta dell'utilizzatore.

Vengono proposte le quantità da riapprovvigionare

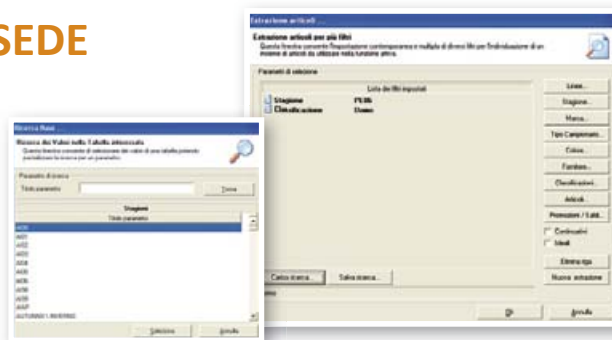

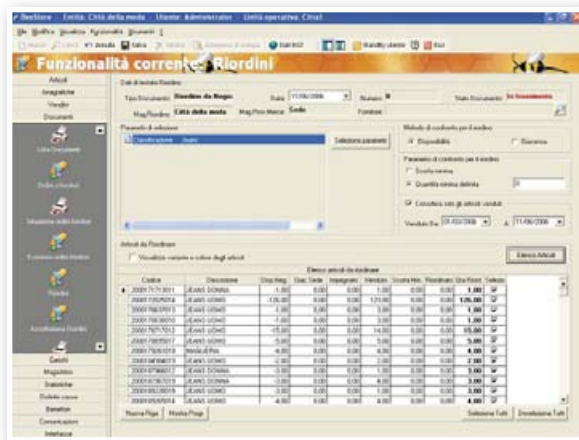

relative agli articoli selezionati da un potente sistema di scelta.

Al fine di evitare richieste non evadibili vengono costantemente esposte e verificate le quantità esistenti presso la sede o il negozio da cui si vuole che venga evasa la richiesta di riordino.

Un sistema di autorizzazione consente al gestore della logistica di sede di confermare o modificare le richieste pervenute dai negozi. La trasformazione della richiesta in bolla di trasferimento completa il ciclo del riapprovvigionamento.

ANAGRAFICHE FORNITORI, PERSONALE e RETE VENDITA

BeStore consente di codificare sia i fornitori che il personale. Inoltre consente un'ampia gestione della propria rete di vendita sia mono societaria che multi societaria. La rete commerciale può essere codificata e gestita con facilità e flessibilità attivando di volta in volta le trasmissioni a quei negozi che diventano attivi. La codifica del personale consente la gestione dei commessi anche in fase di vendita, ecco quindi la possibilità, se richiesto, di analizzare le vendite per commesso.

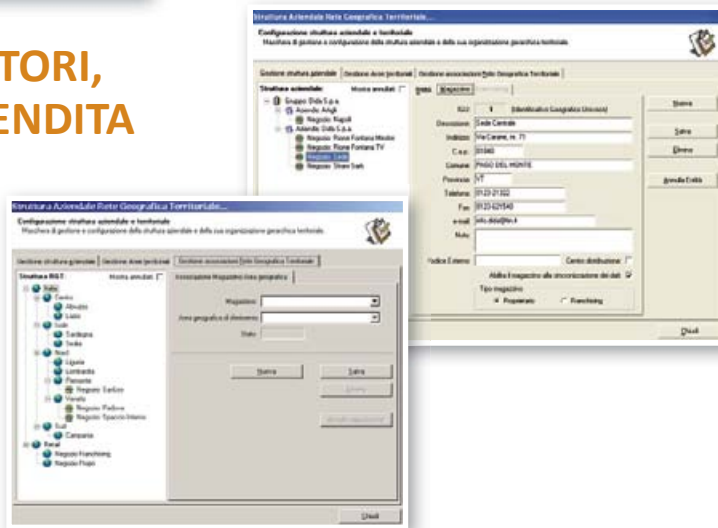

ORDINI A FORNITORI

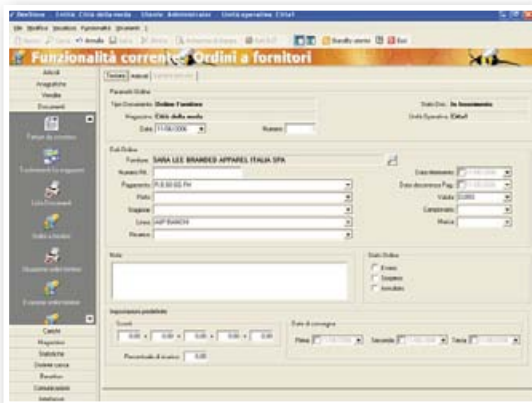

BeStore consente di immettere gli ordini di acquisto ed i riasortimenti. Durante la fase di caricamento degli ordini è possibile gestire anche articoli non ancora codificati predisponendo anche tutte le informazioni per la successiva codifica. La codifica sarà effettiva in modo automatico in fase di arrivo merce o in fase di chiusura dell'ordine. Sono gestiti anche gli ordini con consegna diretta a negozio. In tal caso il motore di comunicazione tra la sede e i negozi provvede a inviare ai singoli negozi gli ordini di competenza, anche se parziali, e di ritrasmettere alla sede i carichi con evasione d'ordine effettuati dai negozi.

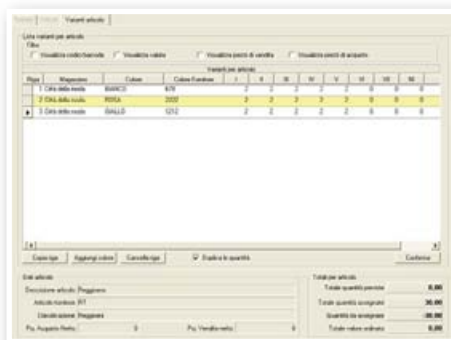



CARICHI DI MAGAZZINO

BeStore permette di gestire in modo semplice e veloce i movimenti di carico dei prodotti, con la possibilità di collegare il carico all'ordine a fornitore evadendolo sia parzialmente che totalmente.

BeStore consente, partendo dai movimenti di carico, dagli ordini fornitori o dall'anagrafica articoli, di stampare le etichette con codice a barre su formato A4 o su stampanti specifiche per le etichette. Tale stampa può essere fatta anche dai negozi.



GESTIONE DEI COLLI

E' possibile creare colli contenenti più articoli; tramite la lettura del barcode del collo, sarà immediatamente noto il suo contenuto, rendendo così possibile ottimizzare la movimentazione di magazzino riducendone al minimo i costi.



GESTIONE MAGAZZINO

La gestione di magazzino di BeStore comprende la possibilità di gestire sia movimenti di magazzino generici tramite causali parametriche, sia movimenti di magazzino automatici quali i trasferimenti tra sede e negozi e tra negozi. Interrogazioni sulle varie situazioni, stampe di controllo e fiscali come le schede di magazzino sono disponibili sia presso la sede che presso il negozio, se autorizzato.

Il gestore del negozio in franchising ha inoltre la possibilità di avere le valorizzazioni del proprio magazzino anche ai fini fiscali. Le valorizzazioni fiscali di magazzino sono previste al costo medio e LIFO.

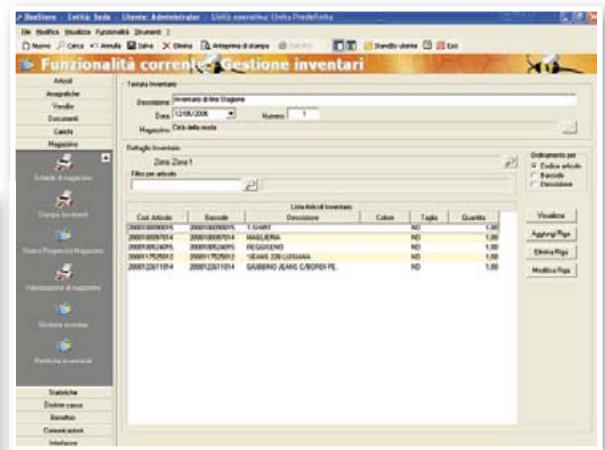
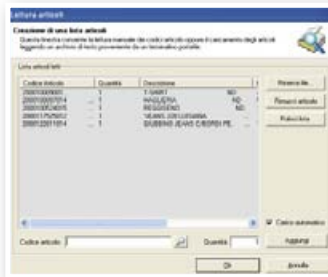

INVENTARI

La gestione degli inventari consente di operare la rilevazione presso i negozi anche con lettori di codice a barre portatili, di controllare le letture effettuate e di trasmettere le rilevazioni presso la sede dove poter generare automaticamente le rettifiche.

La generazione delle rettifiche inventariali è disponibile anche presso il negozio.

Stampa per Rilevazione

Periodo: da 01/01/2009 a 12/06/2009, negozi selezionati, Città della sede

Articolo (Descrizione - Modulo)	DESC. Art.	Quantità	Costo	Quantità	Valore	Quantità	Valore	Media	Costo del	Margine	Percento
		Caric.	Finale	Finale	Caricato	Espresso	Finale	Articolo	Venduto	%	%
STAGLIA 18 G 3116	5,00	0	1	0,00	17,70	14,00	11,00	1,00	0,00	0,00	47,47
TR TOP 4220	24,00	0	6	0,00	148,80	0,00	148,80	0,00	0,00	0,00	0,00
TR CA MISA 3P 1140	72,00	0	1	0,00	72,00	100,00	0,00	0,00	272,00	40,00	46,47
TR SUPER COLOR 1P 1002...	58,00	0	4	0,00	116,00	100,00	0,00	0,00	116,00	40,00	46,47
TRAPUNTA 3P 1002	42,00	0	7	0,00	294,00	200,00	84,00	0,00	210,00	40,00	46,47
TRAPUNTA 3P 1004	30,00	0	14	0,00	420,00	407,00	130,00	1,00	290,00	50,00	46,15
TRAPUNTA 3P 1005	40,00	0	1	0,00	40,00	0,00	40,00	0,00	0,00	0,00	0,00
TRAPUNTA 3P 1006	10,00	0	10	0,00	100,00	89,07	32,00	22,00	107,00	50,70	48,55
TRAPUNTA 3P 1007	40,00	0	0	0,00	0,00	0,00	0,00	0,00	0,00	0,00	0,00
TRAPUNTA 3P 1008	10,00	0	1	0,00	100,00	62,00	47,00	10,00	60,00	50,00	44,50
TRAPUNTA 3P 1009	30,00	0	7	0,00	210,00	205,00	220,00	1,00	147,00	50,00	44,50
TUTA 1004	7,00	0	4	0,00	28,00	10,00	21,00	0,47	7,00	54,55	49,60
TUTA 1005	7,00	0	1	0,00	49,00	10,00	7,00	10,70	10,70	50,70	46,95
TRAP SET	30,00	0	1	0,00	180,00	70,07	144,00	0,00	24,00	50,00	44,27
TRAP SET	40,00	0	1	0,00	200,00	14,17	37,00	0,40	40,00	50,00	44,50
TRAP SET	47,00	0	1	0,00	237,00	80,00	190,00	0,00	47,00	44,50	41,50
TRAP SET	30,00	0	0	0,00	180,00	37,00	71,00	0,00	110,00	50,00	44,50
VERINA 1P 1040 110001	40,00	0	1	0,00	40,00	0,00	40,00	0,00	0,00	0,00	0,00
VU LIVA CONDA OPTONE 00002	8,44	0	1	0,00	8,44	0,00	8,44	0,00	0,00	0,00	0,00
ZINCHERIA 00204001	10,00	0	12	0,00	100,00	100,00	130,00	0,00	0,00	0,00	0,00
Totale generale: 640 27.700 0,00 17.062 18.510,00 402.908,70 270.629,28 473.902,76 0,61 146.002,76 47,67 51,91											
Totale standard: 100.000 0,00											
Codice	Descrizione	Modello	Categoria	Quantità	Storaggio						
300000001017	JEANS	100000010	ND	24,00							
300000001020	JEANS	100000010	ND	18,00							
300000001021	JEANS	100000010	ND	5,00							
300000001022	JEANS	100000010	ND	0,00							
300000001023	JEANS	100000010	ND	0,00							
300000001024	JEANS	100000010	ND	0,00							
300000001025	JEANS	100000010	ND	0,00							
300000001026	JEANS	100000010	ND	0,00							
300000001027	JEANS	100000010	ND	0,00							
300000001028	JEANS	100000010	ND	0,00							
300000001029	JEANS	100000010	ND	0,00							
300000001030	JEANS	100000010	ND	0,00							
300000001031	JEANS	100000010	ND	0,00							
300000001032	JEANS	100000010	ND	0,00							
300000001033	JEANS	100000010	ND	0,00							
300000001034	JEANS	100000010	ND	0,00							
300000001035	JEANS	100000010	ND	0,00							
300000001036	JEANS	100000010	ND	0,00							
300000001037	JEANS	100000010	ND	0,00							
300000001038	JEANS	100000010	ND	0,00							
300000001039	JEANS	100000010	ND	0,00							
300000001040	JEANS	100000010	ND	0,00							
300000001041	JEANS	100000010	ND	0,00							
300000001042	JEANS	100000010	ND	0,00							
300000001043	JEANS	100000010	ND	0,00							
300000001044	JEANS	100000010	ND	0,00							
300000001045	JEANS	100000010	ND	0,00							
300000001046	JEANS	100000010	ND	0,00							
300000001047	JEANS	100000010	ND	0,00							
300000001048	JEANS	100000010	ND	0,00							
300000001049	JEANS	100000010	ND	0,00							
300000001050	JEANS	100000010	ND	0,00							
300000001051	JEANS	100000010	ND	0,00							
300000001052	JEANS	100000010	ND	0,00							
300000001053	JEANS	100000010	ND	0,00							
300000001054	JEANS	100000010	ND	0,00							
300000001055	JEANS	100000010	ND	0,00							
300000001056	JEANS	100000010	ND	0,00							
300000001057	JEANS	100000010	ND	0,00							
300000001058	JEANS	100000010	ND	0,00							
300000001059	JEANS	100000010	ND	0,00							
300000001060	JEANS	100000010	ND	0,00							
300000001061	JEANS	100000010	ND	0,00							
300000001062	JEANS	100000010	ND	0,00							
300000001063	JEANS	100000010	ND	0,00							
300000001064	JEANS	100000010	ND	0,00							
300000001065	JEANS	100000010	ND	0,00							
300000001066	JEANS	100000010	ND	0,00							
300000001067	JEANS	100000010	ND	0,00							
300000001068	JEANS	100000010	ND	0,00							
300000001069	JEANS	100000010	ND	0,00							
300000001070	JEANS	100000010	ND	0,00							
300000001071	JEANS	100000010	ND	0,00							
300000001072	JEANS	100000010	ND	0,00							
300000001073	JEANS	100000010	ND	0,00							
300000001074	JEANS	100000010	ND	0,00							
300000001075	JEANS	100000010	ND	0,00							
300000001076	JEANS	100000010	ND	0,00							
300000001077	JEANS	100000010	ND	0,00							
300000001078	JEANS	100000010	ND	0,00							
300000001079	JEANS	100000010	ND	0,00							
300000001080	JEANS	100000010	ND	0,00							
300000001081	JEANS	100000010	ND	0,00							
300000001082	JEANS	100000010	ND	0,00							
300000001083	JEANS	100000010	ND	0,00							
300000001084	JEANS	100000010	ND	0,00							
300000001085	JEANS	100000010	ND	0,00							
300000001086	JEANS	100000010	ND	0,00							
300000001087	JEANS	100000010	ND	0,00							
300000001088	JEANS	100000010	ND	0,00							
300000001089	JEANS	100000010	ND	0,00							
300000001090	JEANS	100000010	ND	0,00							
300000001091	JEANS	100000010	ND	0,00							
300000001092	JEANS	100000010	ND	0,00							
300000001093	JEANS	100000010	ND	0,00							
300000001094	JEANS	100000010	ND	0,00							
300000001095	JEANS	100000010	ND	0,00							
300000001096	JEANS	100000010	ND	0,00							
300000001097	JEANS	100000010	ND	0,00							
300000001098	JEANS	100000010	ND	0,00							
300000001099	JEANS	100000010	ND	0,00							
300000001100	JEANS	100000010	ND	0,00							
300000001101	JEANS	100000010	ND	0,00							
300000001102	JEANS	100000010	ND	0,00							
300000001103	JEANS	100000010	ND	0,00							
300000001104	JEANS	100000010	ND	0,00							
300000001105	JEANS	100000010	ND	0,00							
300000001106	JEANS	100000010	ND	0,00							
300000001107	JEANS	100000010	ND	0,00							
300000001108	JEANS	100000010	ND	0,00							
300000001109	JEANS	100000010	ND	0,00							
300000001110	JEANS	100000010	ND	0,00							
300000001111	JEANS	100000010	ND	0,00							
300000001112	JEANS	100000010	ND	0,00							
300000001113	JEANS	100000010	ND	0,00							
300000001114	JEANS	100000010	ND	0,00							
300000001115	JEANS	100000010	ND	0,00							
300000001116	JEANS	100000010	ND	0,00							
300000001117	JEANS	100000010	ND	0,00							
300000001118	JEANS	100000010	ND	0,00							
300000001119	JEANS	100000010	ND	0,00							
300000001120	JEANS	100000010	ND	0,00							
300000001121	JEANS	100000010	ND	0,00							
300000001122	JEANS	100000010	ND	0,00							
300000001123	JEANS	100000010	ND	0,00							
300000001124	JEANS	100000010	ND	0,00							
300000001125	JEANS	100000010	ND	0,00							
300000001126	JEANS	100000010	ND	0,00							
300000001127	JEANS	100000010	ND	0,00							
300000001128	JEANS	100000010	ND	0,00							
300000001129	JEANS	100000010	ND	0,00							
300000001130	JEANS	100000010	ND	0,00							
300000001131	JEANS	100000010	ND	0,00							
300000001132	JEANS	100000010	ND	0,00							



STATISTICHE E ANALISI

La possibilità di creare molteplici tipi di classificazioni degli articoli, ognuno con vari livelli di dettaglio, consente a **BeeStore** di rispondere alle richieste di analisi tipiche della vendita al dettaglio.

Analisi del venduto, dei rapporti tra venduto e acquistato, calcolo della rotazione del magazzino per i periodi richiesti, analisi dei prodotti meno venduti per generare campagne promozionali, analisi dei ricarichi e analisi degli acquisti sono le funzioni di analisi statistica presenti in **BeeStore**.

Ma non solo: BeeStore apre le braccia anche alla Business Intelligence, permettendo di analizzare le marginalità, il venduto per linea e la redditività delle fidelity; il tutto in modo trasversale per articolo, negozio, cliente e fidelity.

Grazie al pratico cruscotto di analisi e a varie tipologie di grafici, i dati si trasformano in vero patrimonio aziendale: informazioni utili e parlanti, fruibili in modo pratico ed esaustivo, per supportare al meglio le decisioni aziendali.



ESPORTAZIONE DATI

L'utilizzo di un generatore di stampe come Cristal Report consente l'anteprima di stampa di ogni report e la sua esportazione totale o parziale in molteplici formati come Excel, Word, PDF, e-mail, etc.



COMUNICAZIONI

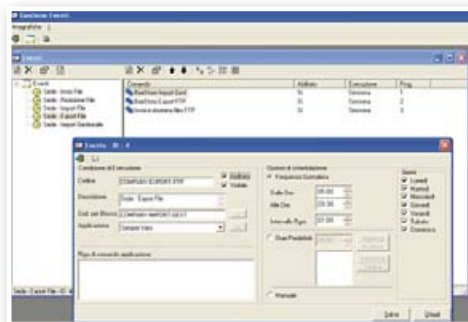

In presenza di una RETE DISTRIBUITIVA, **BeeStore** prevede un sistema di aggiornamento dei dati fra sede centrale e punti vendita. Le comunicazioni possono avvenire in modo eterogeneo all'interno di una LAN, di una WAN privata o tramite un collegamento Internet in modalità FTP. Sono previste anche configurazioni che consentono di lavorare direttamente sul sistema centrale (tempo reale) con possibilità di lavoro (emissione scontrini) in locale in caso di mancanza delle comunicazioni. Lo schedatore di **BeeStore** consente di pianificare le trasmissioni dati in modo molto flessibile e diversificato per ogni punto vendita, anche in funzione dei diversi sistemi di collegamento presenti.



SICUREZZA

BeeStore prevede la configurabilità delle funzioni autorizzate per ogni singolo utente che accede al sistema e per ogni punto vendita o gruppo di punti vendita.

Per ogni singola funzionalità, inoltre, **BeeStore** consente di diversificare l'autorizzazione all'inserimento/ modifica / lettura / cancellazione delle informazioni.

E' quindi possibile gestire con facilità anche reti di punti vendita complesse con un numero elevato di utenti, i quali possono ereditare le autorizzazioni dal proprio gruppo di appartenenza.



INTEGRAZIONE

BeeStore è nativamente integrato con il SoftwareSirio ed è predisposto allo scambio dati verso applicazioni esterne.

Le tabelle di interscambio dati sono già pronte negli ambienti DB2/400, Oracle, e Sql Server.

L'integrazione è resa facile dalla fatto che **BeeStore** ha già predisposto tutte le tabelle di correlazione tra i codici della soluzione esterna e la propria gestione interna. Lo sviluppatore può riempire le tabelle d'interscambio dati con i propri codici e riceverà le informazioni da **BeeStore** con i propri codici senza alcuna necessità di costruire tabelle aggiuntive.

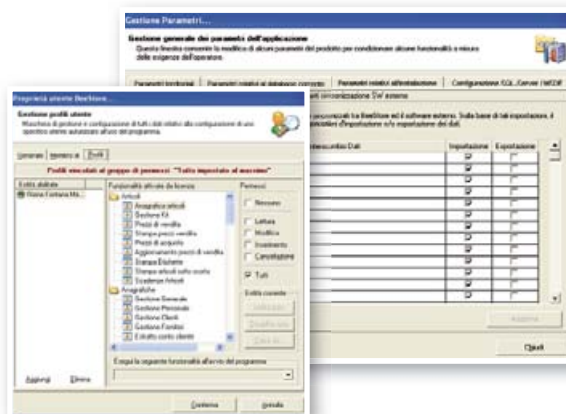

CARATTERISTICHE TECNICHE AMBIENTE SEDE

Piattaforma hardware:

Processore minimo: Pentium IV 1 Ghz. - RAM: 512 MB, consigliata 1Gb – Disco: minimo 5 GB liberi.

Sistemi operativi supportati:

Windows XP / Windows Server 2003 / Windows Server 2008.

Database:

MS SQL 2000 Server SP2 / 2005 / 2005 Express / 2008 / 2008 Express.

Connettività:

Router (ISDN – ADSL o altre modalità per collegamenti esterni).

Scheda di rete.

CARATTERISTICHE TECNICHE AMBIENTE NEGOZIO

Piattaforma hardware:

Processore minimo: Pentium IV 1 Ghz. - RAM: 512 MB – Disco: minimo 200 MB liberi.

Sistema operativo:

Microsoft Windows 2000 Professional / XP Professional / Windows 7.

Database:

MSDE / MS SQL 2005 Express / MS SQL 2008 Express (a seconda della versione installata presso la sede, che deve essere uguale).
In caso di informazioni oltre i 2 GB o oltre i cinque utenti, sono necessarie le versioni a pagamento.

Connettività:

Modem / Router (connessione a Internet) o chiavetta USB.

Lettori di codici a barre: qualsiasi lettore in emulazione tastiera.

STAMPANTI/REGISTRATORI FISCALI GIA' INTERFACCIATI

Hugin	Twister
IBM	Entry 01/A, Stampante Fiscale IBM 4610-KD5 - SurePos 300 e SurePos 500
NCR	2140
Olivetti	Open
RCH	G2000, Nucleo
Sarema	Recod
Sweda	Labor, MicroPos, Master
Vandoni	Data Products DT 200S
Wincor Nixdorf	SID ER 400 SMART, SID SMART, Stampante fiscale MF THF

Elenco in continuo aggiornamento a seguito del rilascio sul mercato di nuovi driver di connessione. Per registratori fiscali non elencati, richiedere informazioni all'indirizzo marketing@sirio-is.it.



Prodotto e distribuito da:

Sirio informatica e sistemi S.p.A.
Via Caduti di Marcinelle 5
20134 Milano
Tel. +39 02 36.58.351
Fax +39 02 36.58.35.55
www.sirio-is.it
marketing@sirio-is.it